

NUESTRO PRINCIPAL ÉXITO: UN GRAN EQUIPO HUMANO

- Especialista en Cirugía Plástica, Estética y Reparadora
- Especialista en Anestesiología
- Licenciado en medicina y cirugía
- Instrumentista, ATS
- Ayudantes de anestesia e instrumentación
- Uds. Antienvjecimiento y Estética, especialista
- Licenciado en Farmacia
- Fisioterapeuta
- Preparador Físico
- Auxiliar de clínica

- Dra. Isabel Moreno
- Dr. José Ricart
- Dra. Marta Ribera
- Isabel González
- Mar Martínez y M^a Martín
- Dra. Francisca Torres
- Inmaculada Padilla
- M^a Dolores Morales
- Carmen García
- Genoveva Rodrigo



cirugía del contorno corporal □ abdominoplastia

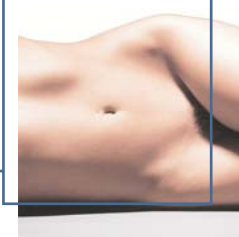

clm CLÍNICA ISABEL MORENO
 CIRUGÍA PLÁSTICA, ESTÉTICA Y REPARADORA
 MEDICINA ANTIENVEJECIMIENTO

Av. de las Cortes Valencianas, 28 46015 VALENCIA (España) Tel. y Fax: 96 317 37 00 e mail: info@clinicaisabelmoreno.com

clm CLÍNICA ISABEL MORENO
 CIRUGÍA PLÁSTICA, ESTÉTICA Y REPARADORA
 MEDICINA ANTIENVEJECIMIENTO





cirugía del contorno corporal ▢ abdominoplastia

En determinadas zonas del cuerpo (abdomen, costados y cara interna de las piernas), además de Liposucción, a veces están más indicadas otras técnicas como son las **Dermolipectomias ó Abdominoplastias**. Las más frecuentes se realizan en el ABDOMEN, por los efectos del embarazo y por importantes pérdidas de peso.

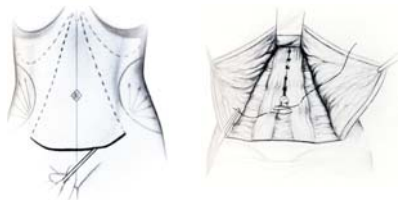

La liposucción se practica cuando no hay exceso de piel, esto es en abdomen globuloso y con buena calidad de piel, que tras la intervención pueda retraerse y adquirir un buen aspecto. Pero cuando haya gran flacidez será necesario realizar la Dermolipectomía.

La **Dermolipectomía abdominal tiene como objetivo la extracción del exceso de piel y grasa del abdomen**, así como para tensar la musculatura de la región y eventualmente corregir una hernia o eventración. La incisión se ubica en la región púbica y se prolonga lateralmente (bajo el traje de baño). El tamaño de la cicatriz va a depender de la zona a reseca, pudiendo ser mínima (minilipectomías, ver dibujo).

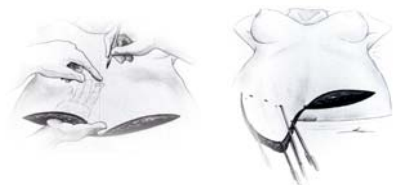

La intervención se realiza con anestesia general y suele requerir 1 ó 2 días de ingreso.

En ocasiones, como consecuencia de pérdidas de peso, la fina piel de la cara interna de los muslos se vuelve muy flácida y es necesario reseca. La intervención se llama **Lipectomía crural ó Cruroplastia**. El resultado es una cicatriz que coincide con el pliegue inguinal y que va a quedar parcialmente oculta. El Postoperatorio es algo incómodo por la zona, pero entre los 10 y 15 días la paciente se reincorpora a su vida normal.

Ficha Técnica Abdominoplastia

Tiempo quirúrgico :	2 horas
Anestesia:	General
Hospitalización:	1 ó 2 días
Recuperación.	7 a 10 días
Resultados:	30 días

Véase también la información presentada para otras cirugías del contorno corporal:

- ▢ **Prótesis de nalgas**
- ▢ **Liposucción**
- ▢ **Prótesis de gemelos**

Ficha Técnica Cruroplastia

Tiempo quirúrgico :	2 horas
Anestesia:	Local ó General
Hospitalización:	1 ó 2 días ó no requiere
Recuperación.	7 a 10 días
Resultados:	30 días